



ATTESTATO DI DENUNCIA DELL'ATTIVITA' di LAVORAZIONE DI ELEMENTI STRUTTURALI IN LEGNO

n. 62 bis/14- CL

In conformità al DM 14 gennaio 2008 "Norme Tecniche per le costruzioni" si attesta che la Ditta:

L.A. COST s.r.l.

Via Torgianese n.42 - 06084 Bettona (PG)

per il proprio stabilimento di:

Bettona

ha depositato presso il Servizio Tecnico Centrale del Consiglio Superiore dei Lavori Pubblici la documentazione inerente il possesso dei requisiti richiesti dal p.to 11.7.10 delle Norme Tecniche, per la lavorazione di elementi base in legno strutturale:

ELEMENTI STRUTTURALI IN LEGNO LAMELLARE

(dimensioni massime 24x 280 cm x L 40,0 m)

Essenze principali: abete, larice

ELEMENTI STRUTTURALI IN LEGNO MASSICCIO

(dimensioni massime 40x 40 cm x L 13,50 m)

Essenze principali: abete, larice

PANNELLI A BASE LEGNO

in possesso di Marcatura CE o Certificazione di idoneità del STC

(dimensioni massime 40x 300 cm x L 16,0 m)

Essenze principali: abete, larice

I predetti elementi strutturali sono individuati dal seguente marchio "tipo" impresso sugli elementi stessi o su apposito cartellino:

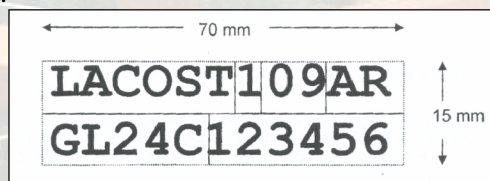

Il presente attestato di deposito ha l'obiettivo di identificare il Centro di lavorazione e non è finalizzato a certificare la concreta idoneità tecnica del prodotto di lavorazione alle diverse utilizzazioni cui può essere destinato. L'attestato non può trasferire la responsabilità del Direttore tecnico della produzione e del Progettista al Servizio Tecnico Centrale, restando nella responsabilità delle figure suddette ogni specifica applicazione del prodotto.

Il presente attestato, che **sostituisce il n.62/14-CL**, è stato emesso per la prima volta con validità dal **08.09.2014** e, ferme restando le disposizioni del p.to 11.7.10 del DM 14.1.2008, ha validità sino a che le condizioni iniziali, sulla base delle quali è stato rilasciato, non subiscano modifiche significative.

Ai sensi del p.to 11.7.10 del D.M. 14.1.2008, l'Attestato è soggetto a conferma annuale di prosecuzione dell'attività, da parte della ditta.

E' fatta salva la diversa procedura di marcatura CE connessa all'attuazione del DPR n.246/1993.

Roma, 26 settembre 2014

IL DIRIGENTE III DIVISIONE

Ing Marco PANECALDO